



AGENDA REUNION KOSTYRKA

40, chemin des Platanes
97417 LA MONTAGNE

Tél : 0262 23 70 22

Mob : 0692 65 60 43

agenda.reunion@wanadoo.fr

BATIPRO SAS
Dossier N° 21-02-08080 #T
MARIBEL Appt n°08

État du bâtiment relatif à la présence de termites

DESIGNATION DU OU DES BÂTIMENTS

Adresse : **Résidence MARIBEL - Appt n°08
18, rue Henri LAPIERRE
97419 LA POSSESSION**

Référence cadastrale : **BM / 119**

Lot(s) de copropriété : **08** N° étage : **1**

Nature du bâtiment : **Immeuble collectif**

Étendue de la prestation : **Parties Privatives**

Nombre de niveaux : **1**

Année de construction : **2010**



DESIGNATION DU CLIENT

Client : **SELARL FRANKLIN BACH – 41, rue Sainte Marie CS 11012 - BP 735 97404 ST DENIS CEDEX**

Qualité du client (sur déclaration de l'intéressé) :

- Propriétaire de l'immeuble
 Autre, le cas échéant (préciser) : **Mandat. Judiciaire**

DESIGNATION DE L'OPERATEUR DE DIAGNOSTIC

Opérateur de diagnostic : **Mario KOSTYRKA**
Certification n° C 0947 Validité 10/06/2022 délivrée le 11/06/2017 pour 5 ans par LCC Qualixpert (17 rue Borrel 81100 CASTRES)

Cabinet de diagnostics : **AGENDA REUNION KOSTYRKA**
40, chemin des Platanes – 97417 LA MONTAGNE
N° SIRET : **315 300 400 00050**

Compagnie d'assurance : **AXA** N° de police : **10755853504** Validité : **du 01/01/2021 au 01/01/2022**

Le présent rapport est établi par une personne dont les compétences sont certifiées par l'organisme certificateur mentionné sous le nom de l'opérateur de diagnostic concerné.



REALISATION DE LA MISSION

N° de dossier : **21-02-08080 #T**

Ordre de mission du : **10/02/2021**
L'attestation requise par l'article R271-3 du CCH, reproduite en annexe, a été transmise au donneur d'ordre préalablement à la conclusion du contrat de prestation de service.

Accompagnateur(s) : **Pas d'accompagnateur**

Informations collectées auprès du donneur d'ordre : **Traitement antérieur contre les termites :** Oui Non Ne sait pas
Présence de termites dans le bâtiment : Oui Non Ne sait pas

Document(s) fourni(s) : **Aucun**

Moyens mis à disposition : **Aucun**

Laboratoire(s) d'analyses : **Sans objet**

Commentaires : **Appartement de type T3 avec varangue, au 1er étage d'un immeuble en dur sous couverture tôles, planchers carrelage, plafonds béton, cloisons Placoplatre, bâtis de porte et fenêtres en métal, portes bois. Plus emplacement de parking au sous-sol.**

CADRE REGLEMENTAIRE

- Articles L133-1 à L133-6 et R133-1 à R133-8 du Code de la Construction et de l'Habitation
- Arrêté du 29 mars 2007 modifié définissant le modèle et la méthode de réalisation de l'état du bâtiment relatif à la présence de termites
- Norme NF P 03-201 (Mars 2012) : État du bâtiment relatif à la présence de termites
- Existence d'un arrêté préfectoral pris en application de l'article L133-5 du CCH : Oui Non

Nota : Sauf indication contraire, l'ensemble des références légales, réglementaires et normatives s'entendent de la version des textes en vigueur au jour de la réalisation du diagnostic.

LIMITES DU DOMAINE D'APPLICATION DU DIAGNOSTIC

Cet état relatif à la présence de termites a pour objectif de rechercher, au moment de l'intervention, des traces visibles d'infestations ou altérations provoquées par des termites, de les repérer et de dresser le présent constat, résultat d'un examen visuel de l'ensemble des parties visibles et accessibles susceptibles d'être démontées sans outils, ainsi que de sondages non destructifs des bois (sauf parties déjà altérées ou dégradées) au moyen d'un poinçon.

Les éléments cachés (plafonds, murs, sols) par du mobilier, des revêtements de décoration de type moquette, PVC, lambris, panneaux bois, isolation, cloison ou tout autre matériau pouvant masquer un élément bois, ne peuvent être examinés par manque d'accessibilité. Les parties d'ouvrage et éléments en bois inclus dans la structure du bâtiment, les éléments coffrés, les faces cachées des plafonds ou les sous-faces de planchers ne peuvent être contrôlés, notre mission n'autorisant pas de démontage ni de destruction.

L'intervention n'a pas eu pour but de donner un diagnostic de la résistance mécanique des bois et matériaux, même s'il y a eu bûchage (enlèvement de matière, afin de vérifier jusqu'où s'est répandue l'attaque).

Le présent rapport n'a de valeur que pour la date de la visite et est exclusivement limité à l'état relatif à la présence de termites dans le bâtiment objet de la mission.

SYNTHESE DE L'ETAT DU BATIMENT RELATIF A LA PRESENCE DE TERMITES

**Dans le cadre de la mission objet du présent rapport,
il n'a pas été repéré d'indices d'infestation de termites.**
Présence d'indices d'infestation de termites aux abords immédiats

À défaut d'un état relatif à la présence de termites dans les parties communes, le vendeur ne pourra pas être exonéré de la garantie contre les vices cachés concernant sa quote-part des parties communes.

Nota :

- ▶ Dans le cas de la présence de termites (y compris aux abords immédiats du bâtiment), il est rappelé l'obligation de déclaration en mairie de l'infestation prévue aux articles L133-4 et R133-3 du Code de la Construction et de l'Habitation.



Cette déclaration consiste, dans le mois suivant l'édition du présent rapport, en un courrier recommandé accompagné d'une copie complète du présent rapport, annexes comprises.

- ▶ Dans le cas de la présence de mэрule, il est rappelé l'obligation de déclaration en mairie de l'infestation prévue à l'article L133-7 du Code de la Construction et de l'Habitation.

Cette déclaration consiste en un courrier recommandé accompagné d'une copie complète du présent rapport, annexes comprises.

- ▶ Conformément à l'article L271-6 du Code de la Construction et de l'Habitation, l'opérateur ayant réalisé cet état relatif à la présence de termites n'a aucun lien de nature à porter atteinte à son impartialité et à son indépendance ni avec le propriétaire ou son mandataire qui fait appel à lui, ni avec une entreprise pouvant réaliser des travaux sur des ouvrages pour lesquels il lui est demandé d'établir cet état.

IDENTIFICATION DES PARTIES DU BATIMENT VISITEES ET RESULTATS DU DIAGNOSTIC

Légende des colonnes des tableaux de repérage

COLONNE	Abréviation	Commentaire
Parties de bâtiment visitées	HR	Taux d'humidité relative du local
Ouvrages, parties d'ouvrages et éléments examinés	A, B, ..., Z	Murs : le mur A est le mur parallèle à la façade A, les lettres suivantes sont affectées aux autres murs en fonction du sens des aiguilles d'une montre
Résultat du diagnostic d'infestation	Absence d'indice	Absence d'indice d'infestation de termites

Niveau inspecté

PARTIES DE BATIMENT VISITEES	Ouvrages, parties d'ouvrages et éléments examinés	Résultat du diagnostic d'infestation
Entrée	Bâti et porte Métal, Face apparente Tableau électrique, Face apparente du plafond Béton, Face apparente du plancher Carrelage, Faces apparentes des cloisons Placoplatre, Faces apparentes des murs Béton, Faces apparentes des plinthes Faïences	Absence d'indice
Séjour cuisine 	Face apparente du plafond Béton, Face apparente du plancher Carrelage, Faces apparentes des murs Béton, Faces apparentes des plinthes Faïences, Porte fenêtre Alu, Sous face évier	Absence d'indice
Dégagement	Face apparente du plafond Béton, Face apparente du plancher Carrelage, Faces apparentes des cloisons Placoplatre, Faces apparentes des plinthes Faïences	Absence d'indice
Salle de bains 	Face apparente du plafond Béton, Face apparente du plancher Carrelage, Faces apparentes des murs Faïences, Huisserie Métal, Placard chauffe eau, Porte Bois, Sous face baignoire	Absence d'indice
WC	Face apparente du plafond Béton, Face apparente du plancher Carrelage, Faces apparentes des cloisons Placoplatre, Huisserie Métal, Porte Bois	Absence d'indice



PARTIES DE BATIMENT VISITEES	Ouvrages, parties d'ouvrages et éléments examinés	Résultat du diagnostic d'infestation
Chambre 1 	Face apparente du plafond Béton, Face apparente du plancher Carrelage, Faces apparentes des cloisons Placoplatre, Faces apparentes des murs Béton, Faces apparentes des plinthes Faïences, Fenêtre Alu, Huisserie Métal, Porte Bois	Absence d'indice
Chambre 2 	Face apparente du plafond Béton, Face apparente du plancher Carrelage, Faces apparentes des cloisons Placoplatre, Faces apparentes des murs Béton, Faces apparentes des plinthes Faïences, Fenêtre Métal, Huisserie Métal, Porte Bois	Absence d'indice
Varangue 	Claustras métal, Face apparente du plafond Béton, Face apparente du plancher Carrelage, Faces apparentes des murs Béton, Faces apparentes des plinthes Faïences	Absence d'indice
Parking sous-sol 	Face apparente du plafond Béton, Face apparente du plancher Béton, Faces apparentes des murs Béton	Absence d'indice

IDENTIFICATION DES BATIMENTS ET PARTIES DU BATIMENT (PIECES ET VOLUMES) N'AYANT PU ETRE VISITES ET JUSTIFICATION

Néant

IDENTIFICATION DES OUVRAGES, PARTIES D'OUVRAGES ET ELEMENTS QUI N'ONT PAS ETE EXAMINES ET JUSTIFICATION

LOCALISATION	Justification	Photo
Faces cachées des éléments coffrés et des gaines techniques	Notre mission n'autorise pas de démontage ni de destruction	
Salle de bains – Sous face baignoire	Absence de trappe de visite	

MOYENS D'INVESTIGATION UTILISES

À tous les niveaux du bâtiment, y compris les niveaux inférieurs non habités (caves, vides sanitaires, garages...) :

- ▶ Examen visuel des parties visibles et accessibles : sols, murs, cloisons, plafonds et ensemble des éléments de bois, produits cellulosiques non rattachés au bâti (débris de bois, planches, cageots, papiers, cartons, etc.) posés à même le sol, matériaux non cellulosiques rattachés au bâti et pouvant être altérés par les termites (matériaux d'isolation, gaines électriques, revêtement de sol ou muraux, etc.) ;
- ▶ Sondage mécanique non destructif des bois visibles et accessibles, notamment à l'aide de poinçons, de lames, etc., sauf sur les éléments en bois dégradés, où les sondages sont approfondis et si nécessaire destructifs.



Inspection du périmètre externe du bâtiment (dans sa totalité ou partiellement en fonction de la nature des obstacles techniques) sur une zone de 10 mètres de distance dans la limite de la propriété par rapport à l'emprise du bâtiment : examen des arbres et autres végétaux, souches, piquets de clôture, poteaux, planches ou autres débris de végétaux posés sur le sol, des stockages de bois et de tous les matériaux contenant de la cellulose.

L'équipement de base de l'opérateur doit comporter a minima un poinçon, une lame (couteau, cutter), une lampe et une loupe.

CONSTATATIONS DIVERSES

Les constatations suivantes ne concernent le bâtiment objet du présent état que si la case correspondante est cochée :

- Présence d'indices d'infestation d'agents de dégradation biologique du bois autres que les termites
- Présence d'indices d'infestation de termites aux abords immédiats** : parties communes / armoires techniques palier : présence de termites de bois sec
- Signes de traitement antérieur
- Autres constatations

DATES DE VISITE ET D'ETABLISSEMENT DE L'ETAT

Visite effectuée le **11/02/2021** (temps passé sur site : 1h15)

État rédigé à **LA MONTAGNE**, le **11/02/2021**

Opérateur de diagnostic : **Mario KOSTYRKA**

Durée de validité : **Six mois, jusqu'au 10/08/2021**

Signature de l'opérateur de diagnostic

Cabinet KOSTYRKA
~~40, chemin des Platanes~~
~~97417 LA MONTAGNE~~
~~Gsm : 0692-65 60 43~~
 Tél : 0262-23 70 22 - Fax : 0262 23 47 95
 SIRET : 315 300 400 00050 - APE 7490B

Cachet de l'entreprise



AGENDA REUNION KOSTYRKA
 40, chemin des Platanes
 97417 LA MONTAGNE
 Tél : 0692 65 60 43
 SIRET : 315 300 400 00050 – APE : 7490B

Le présent rapport ne peut être reproduit que dans son intégralité (annexes comprises), et avec l'accord écrit de son signataire.

ANNEXES

Plans et croquis

Légende	
	Indices d'infestation de termites
	Indices d'infestation d'agents de dégradation biologique du bois autres que les termites



PLANCHE DE REPERAGE USUEL			<i>Adresse de l'immeuble:</i>	Résidence MARIBEL - Appt n°08 18, rue Henri LAPIERRE 97419 LA POSSESSION
<i>N° dossier:</i> 21-02-08080				
<i>N° planche:</i> 1/1	<i>Version:</i> 1	<i>Type:</i> Croquis		
<i>Origine du plan:</i> Cabinet de diagnostic			<i>Bâtiment – Niveau:</i>	Etage 1 - Appt 08

Document sans échelle remis à titre indicatif

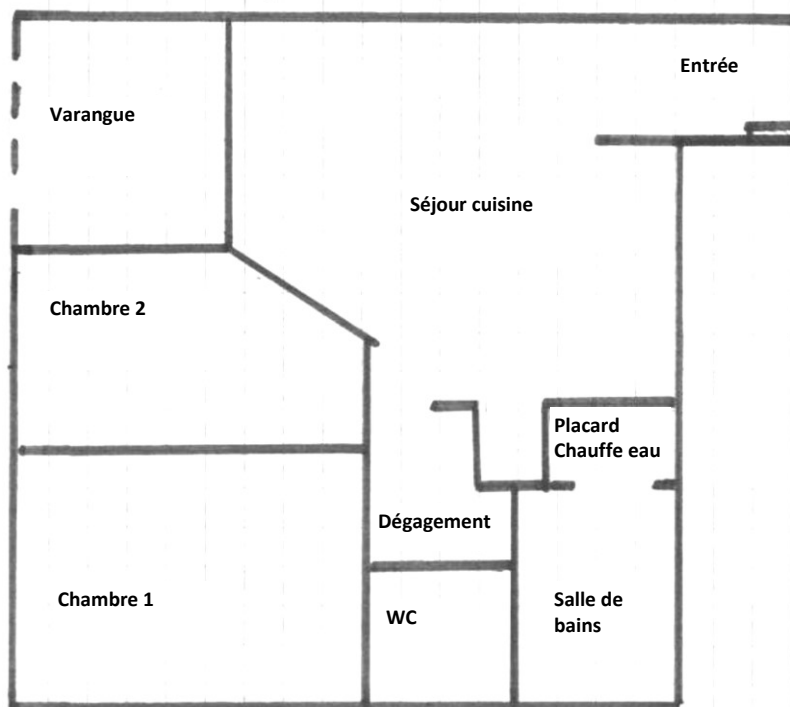



Attestation d'assurance

► RESPONSABILITE CIVILE ENTREPRISE



ATTESTATION

AXA France IARD, atteste que : **MONSIEUR MARIO KOSTYRKA (CABINET AGENDA)**
Monsieur Mario KOSTYRKA
40 Chemin des Platanes
97417 LA MONTAGNE

Bénéficie du contrat n° **10755853504** souscrit par AGENDA France garantissant les conséquences pécuniaires de la Responsabilité Civile pouvant lui incomber du fait de l'exercice des activités garanties par ce contrat.

Ce contrat a pour objet de :

- Satisfaire aux obligations édictées par l'ordonnance n° 2005 – 655 du 8 Juin 2005 et son décret d'application n° 2006 - 1114 du 5 septembre 2006, codifié aux articles R 271- 1 à R 212- 4 et L 271- 4 à L 271-6 du Code de la construction et de l'habitation, ainsi que ses textes subséquents ;
- Garantir l'Assuré contre les conséquences pécuniaires de la responsabilité civile professionnelle qu'il peut encourir à l'égard d'autrui du fait des activités, telles que déclarées aux Dispositions Particulières, à savoir :

Sont couvertes les activités suivantes, sous réserve que les compétences de l'assuré, personne physique ou que les compétences de ses diagnostiqueurs salariés aient été certifiées par un organisme accrédité, lorsque la réglementation l'exige, et ce pour l'ensemble des diagnostics réalisés :

- Repérage listes A et B, constitution de DAPP et de DTA, évaluation périodique de l'état de conservation des matériaux et produits contenant de l'amiante, repérage liste C, repérage avant travaux immeubles bâtis, examen visuel après travaux de retrait de matériaux et produits contenant de l'amiante, dans tout type de bâtiment et plus généralement dans tout type d'ouvrage ou d'équipement de génie civil. (Amiante AVEC mention)
- Etat de l'installation intérieure d'électricité, parties privatives et parties communes
- Etat de l'installation intérieure de gaz
- Diagnostic termites avant vente, parties privatives et parties communes
- Repérage de termites avant travaux
- Etat parasitaire - Diagnostic Mésures
- Conseil et Etude en rénovation énergétique sans mise en oeuvre des préconisations
- Mesurage loi Carrez
- Mesurage surface habitable - Relevé de surfaces
- Plans et croquis à l'exclusion de toute activité de conception
- Relevé de cotes pour la réalisation de plans d'évacuation et constat visuel de présence ou non de portes coupe-feu dans les immeubles d'habitation
- Fiche de renseignement immeuble PERVAL / Bien
- Etat des lieux locatif
- Constat logement décent
- Prêt conventionné - Prêt à taux zéro - Normes d'habitabilité
- Détermination de la concentration en plomb dans l'eau des canalisations
- Installation de détecteurs de fumée
- Diagnostic télétravail
- Diagnostic de performance numérique
- Constat sécurité piscine
- Attestation d'exposition des formations argileuses au phénomène de mouvement de terrain différentiel
- Etat des nuisances sonores aériennes (ENSA)
- Etat des risques et pollutions (ERP)
- Millièmes de copropriété, tantièmes de charges
- Diagnostic Technique Global (DTG)
- Expertise en valeur vénale

Garantie RC Professionnelle : 3 000 000 € par sinistre et par année d'assurance et par Cabinet.

La présente attestation ne peut engager l'Assureur au-delà des limites et conditions du contrat auquel elle se réfère.

Sa validité cesse pour les risques situés à l'Etranger dès lors que l'assurance de ces derniers doit être souscrite conformément à la Législation Locale auprès d'Assureurs agréés dans la nation considérée.

La présente attestation est valable pour la période du **1^{er} Janvier 2021 au 1^{er} Janvier 2022**, sous réserve du paiement de la prime et des possibilités de suspension ou de résiliation en cours d'année d'assurance pour les cas prévus par le Code des Assurances ou le contrat.

Etablie à PARIS LA DEFENSE, le 5 Janvier 2021, pour la Société AXA



AXA France IARD SA
Société anonyme au capital de 214 799 030 Euros
Siège social : 313, Terrasses de l'Arche - 92727 Nanterre Cedex 722 057 460 R.C.S. Nanterre
Entreprise régie par le Code des assurances - TVA Intracommunautaire n° FR 14 722 057 460
Opérations d'assurances exonérées de TVA - art. 261-C CGI - sauf pour les garanties portées par AXA Assistance

1/1



Certifications



La certification
QUALIXPERT
des diagnostiqueurs

Certificat N° C0947

Monsieur Mario KOSTYRKA



cofrac
CERTIFICATION
DE PERSONNES
ACCREDITATION
N° 4-0094
PORTES
DISPONIBLE SUR
WWW.COFRAC.FR

Certifié dans le cadre du processus de certification PR04 consultable sur www.qualixpert.com conformément à l'ordonnance 2005-655 titre III du 8 juin 2005 et au décret 2006-1114 du 05 septembre 2006.

dans le(s) domaine(s) suivant(s) :

Amiante avec mention	Certificat valable	Arrêté du 25 juillet 2016 définissant les critères de certification des compétences des personnes physiques opérateurs de repérages, d'évaluation périodique de l'état de conservation des matériaux et produits contenant de l'amiante, et d'examen visuel après travaux dans les immeubles bâtis et les critères d'accréditation des organismes de certification.
	Du 01/07/2017	
	au 30/06/2022	
Etat des installations intérieures d'électricité	Certificat valable	Arrêté du 8 juillet 2008 modifié définissant les critères de certification des compétences des personnes physiques réalisant l'état de l'installation intérieure d'électricité et les critères d'accréditation des organismes de certification.
	Du 20/11/2018	
	au 19/11/2023	
Etat relatif à la présence de termites dans le bâtiment mention départements, régions et collectivités d'outre mer	Certificat valable	Arrêté du 30 octobre 2006 modifié définissant les critères de certification des compétences des personnes physiques réalisant l'état relatif à la présence de termites dans le bâtiment et les critères d'accréditation des organismes de certification.
	Du 11/06/2017	
	au 10/06/2022	

Date d'établissement le vendredi 15 mars 2019

Marjorie ALBERT
Directrice Administrative



*Une certification peut être suspendue, modifiée ou retirée à tout moment.
Pour une utilisation appropriée de ce certificat, la portée des certifications et leurs validités doivent être vérifiées sur le site internet de LCC QUALIXPERT www.qualixpert.com.*

LCC 17, rue Bouteil - 81100 CASTRES
Tél. 05 63 73 06 12 - Fax 05 63 73 32 87 - www.qualixpert.com
F09 Certification de compétence version M.250119
sarl au capital de 8000 euros - APE 7120B - RCS Castres SIRET 493 037 832 00018



Attestation d'indépendance

« Je soussigné Mario KOSTYRKA, Expert Indépendant, atteste sur l'honneur, conformément aux articles L271-6 et R271-3 du Code de la Construction et de l'Habitation :

- Disposer des moyens en matériel et en personnel nécessaires aux prestations ;
- Que les personnes chargées de la réalisation des états, constats et diagnostics disposent des moyens et des certifications requises leur permettant de mener à bien leur mission ;
- Avoir souscrit une assurance permettant de couvrir les conséquences d'un engagement de notre responsabilité en raison de nos interventions ;
- N'avoir aucun lien de nature à porter atteinte à notre impartialité et à notre indépendance, ni avec le propriétaire ou son mandataire qui fait appel à nous, ni avec une entreprise pouvant réaliser des travaux sur les ouvrages, installations ou équipements pour lesquels il nous est demandé de réaliser la présente mission, et notamment :
 - N'accorder, directement ou indirectement, à l'entité visée à l'article 1er de la loi n° 70-9 du 2 janvier 1970 qui intervient pour la vente ou la location du bien objet de la présente mission, aucun avantage ni rétribution, sous quelque forme que ce soit ;
 - Ne recevoir, directement ou indirectement, de la part d'une entreprise pouvant réaliser des travaux sur les ouvrages, installations ou équipements sur lesquels porte la présente mission, aucun avantage ni rétribution, sous quelque forme que ce soit. »

